



MEDITERRANEO: DA MARE PROFONDO A LAGO SALATO

Escursione lungo la valle del Fiume Santerno
per osservare il passato geologico dell'Appennino
tra Toscana ed Emilia-Romagna

Le sezioni Anisn Emilia Romagna e Parma
in collaborazione con il
Dipartimento di Scienze Biologiche, Geologiche e Ambientali
dell'Università degli Studi di Bologna

sono liete di invitarvi all'escursione in oggetto

Sabato 31 Agosto
ore 10 - 16

Luogo di ritrovo: vedi mappa

L'escursione è strutturata appositamente per gli Insegnanti di Scienze ed è inserita nel progetto EDU-GEO (www.edu-geo.it escursione ER 1).

Guide dell'escursione

Prof. Corrado Venturini (www.corradoventurini.it Università di Bologna)

Prof. Gian Gaspare Zuffa (Università di Bologna)

L'uscita sarà effettuata con un numero minimo di 12 iscritti
Si allega alla presente la scheda di iscrizione da compilare ed inviare a

- Barbara Scapellato: barbarascapellato@gmail.com
- Lorenzo Lancellotti lorenzo.lancellotti@gmail.com

entro e non oltre domenica 25 agosto, in modo tale da potervi dare conferma il lunedì 26.

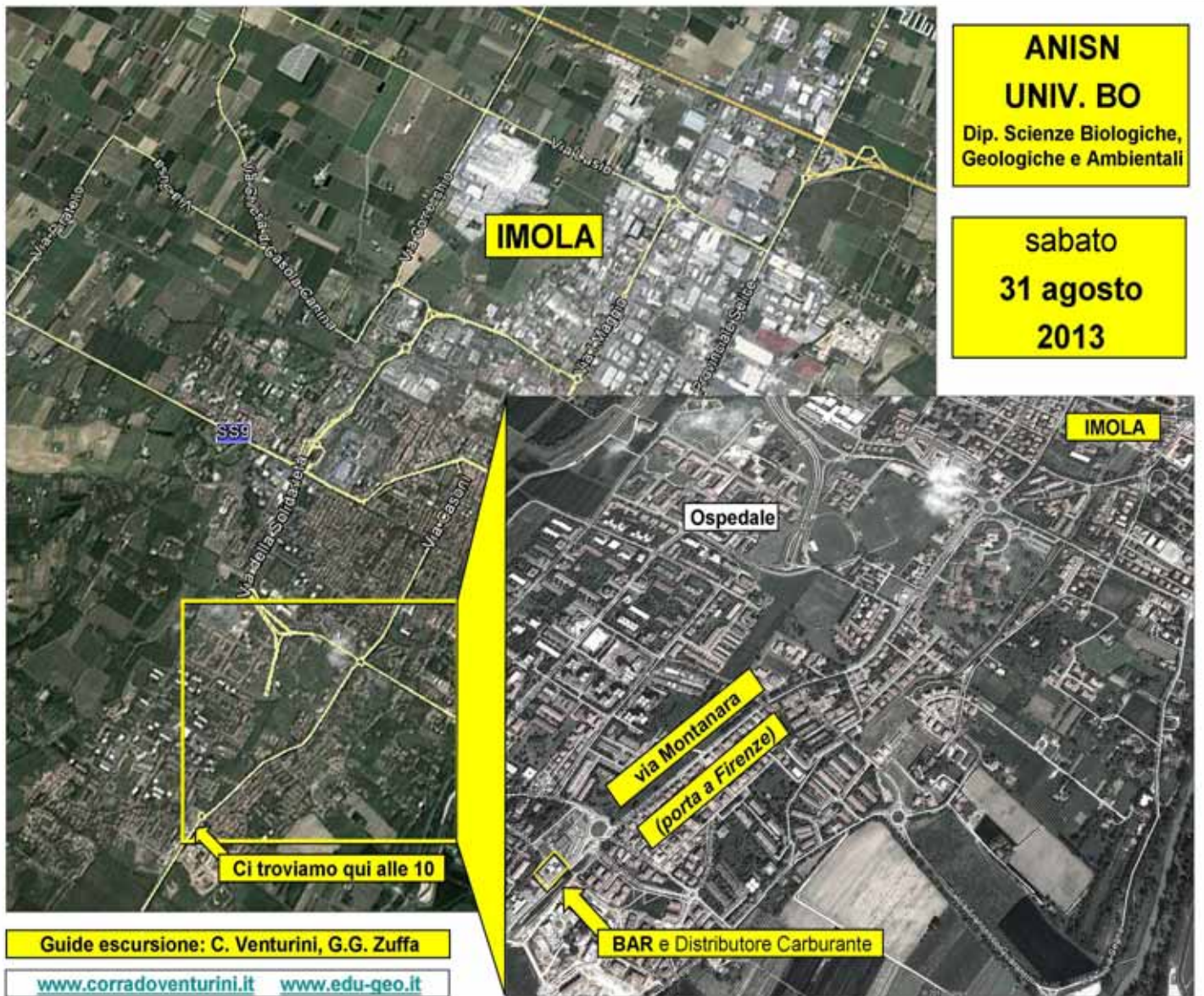

Ci troviamo alle ore 10 al BAR (con annesso Distributore) situato appena dopo la seconda grande rotonda collocata lungo la Via Montanara (l'unica strada che da Imola porta a Firenze)